





SPECIAL VALUE SALES

ZUR DIREKTEN VERFÜGBARKEIT

HTS TENTIQ

ZELTKONSTRUKTIONEN

CPL-010 CARBONZELT 4x5,5 m SH 2,80 m 2

CPL-013 LEICHTBAUHALLE SMART PLUS 15x10 m SH 5,20 m 3

CPL-014 LEICHTBAUHALLE Xanten 15x50 m SH 4,20 m 4

CPL-015 Gerüstverlängerung Großzelt Röder HTS 40 m SH 4 m 5

CPL-016 LEICHTBAUHALLE Xanten 15x50 m SH 4,20 m 6

FASSADE UND DACHVERKLEIDUNG

Fassade und Dachverkleidung

FAS-019 ALU - FENSTER 1185x3770 mm, silber 8

FAS-020 ALU - FENSTER 1172x2370 mm, weiß 9

FAS-021 ALU - FENSTER 2400x1010 mm, silber 10

FAS-022 LICHTBAND-ELEMENT 4x1 m + Fensterbank 11

FAS-023 LICHTBAND-ELEMENT 4x1 m + Fensterbank 12

FAS-024 PVC-FENSTER 2000x1000 mm Dreh/Kipp 13

FAS-025 ISO-DACHELEMENT 120 mm 14

FAS-030 KUNSTSTOFF-OBERLICHT 1185 x 590 mm 15

FAS-031 ALUMINIUM - OBERLICHT 1185 x 590 mm 16

FAS-036 Einflügelige Tür 108x214 cm 17

FAS-037 PVC-Fenster Dreh/Kipp 800/1043 mm weiß 18

FAS-038 PVC-Fenster 920x1095 mm 19

ZUBEHÖR

ACC-006 PFOSTEN KOMPLETT für GZ 30 m, SH 3 m 21

ACC-009 OBERTÜRSCHLIEßER für PVC-Tür 22

ACC-015 ROLLTOR 2000x2500 mm isoliert, links 23

ACC-016 ROLLTOR 3000x3500 mm isoliert, rechts 24

ACC-017 ROLLTOR 3500x3500 mm isoliert, rechts 25

ACC-024 ALUMINIUM VORDACH 2400x1070 mm 26

ACC-034 Aluminium Trussystem silber 27

ACC-037 Container Set (2x20 Fuß) High-Cube Fanshop 28



ZELTKONSTRUKTIONEN

HTS
TENTIQ

ZELTKONSTRUKTIONEN

Art. Nr.	Modell/Bezeichnung	Anzahl	Preis pro Stück €
CPL-010	**CARBONZELT 4x5,5 m SH 2,80 m**	**1 Stk.**	**5.400,00 €**

- Zeltmodell: Carbonzelt
- Dachform: Satteldach
- Lagerort: 63699 Kefenrod
- Profil: 81x50x3 mm
- Breite: 4,00 m
- Länge 5,50 m
- Dachneigung: 18°
- Firsthöhe: 4,00 m
- Seitenhöhe: 2,80 m
- Wandverband-Typ: Drahtseile
- Pfostenverbindung: Stielriegel
- Verankerung: Erdnägel
- Fußrohre: Nein
- Sonderausführung: Außenabspannung AB64788-10/22

Ohne Beplanung

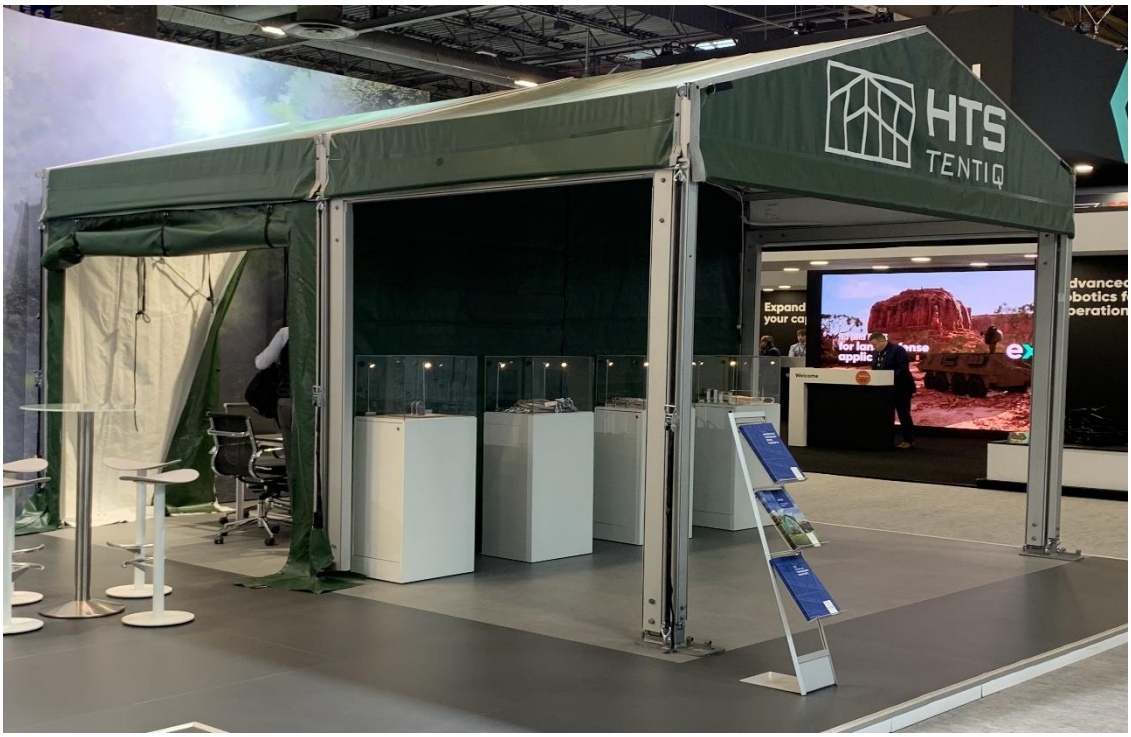

Kontaktieren Sie uns

Art. Nr.	Modell/Bezeichnung	Anzahl	Preis pro Stück €
CPL-013	**LEICHTBAUHALLE SMART PLUS 15x10 m SH 5,20 m**	**1 Stk.**	**30.437,00 €**

- Zeltmodell: Lagerhalle Smart
- Dachform: Satteldach
- Lagerort: 63699 Kefenrod
- Profil: 252x122x4 mm
- Breite: 15,00 m
- Länge 10,00 m
- Binderabstand: 5,00 m
- Seitenhöhe: 5,20 m
- Dachplanen-Abspannung: Druck-Abspannung
- Wandverband-Typ: Diagonalstange
- Pfostenverbindung: Stielriegel
- Verankerung: Erdnägel
- Fußrohre: Nein

Verkleidung – CPL 013

- 2x Dachplane Thermo inkl. Aggregat
- 2x Giebeldreieck Thermo-Plane
- Wandverkleidung 50 % PVC-Plane / 50 % Trapezblech

Zubehör – CPL 013

- 1x Rolltor
- 1x Stahltür



Kontaktieren Sie uns

Art. Nr.	Modell/Bezeichnung	Anzahl	Preis pro Stück €
CPL-014	**LEICHTBAUHALLE Xanten 15x50 m SH 4,20 m**	**1 Stk.**	**56.500,00 €**

- Zeltmodell: Lagerhalle Xanten
- Dachform: Satteldach
- Lagerort: 63699 Kefenrod
- Profil: 252x122x4 mm
- Breite: 15,00 m
- Länge 50,00 m
- Binderabstand: 5,00 m
- Seitenhöhe: 4,20 m
- Schneelast Dach: 100 kg/m²
- Dachplanen-Abspannung: Druck-Abspannung
- Markisenabspannung: Abspannrohr
- Dach- und Seitenwindverbände: Stahldrahtseile
- Pfostenverbindung: Stielriegel
- Verankerung: Erdnägel
- Statik: nach fliegendem Bau

Verkleidung – CPL 014

- Dacheindeckung: Plane 1-schalig, weiß transluzent (gereinigt)
- 2 x Giebeldreieck, Plane 1-schalig, weiß transluzent (gereinigt)
- Wandverkleidung: Markise 1-schalig, weiß transluzent, ungeteilt (gereinigt)

Zubehör – CPL 014

- 1x Trapezschiebetor Giebel
- 1x Stahltür Giebel



Kontaktieren Sie uns

Art. Nr.	Modell/Bezeichnung	Anzahl	Preis pro Stück €
CPL-015	**Gerüstverlängerung Großzelt Röder HTS 40 m SH 4 m**	**1 Stk.**	**9.926,00 €**

- Baugruppe: Verlängerung
- Zeltmodell: Großzelt Röder HTS
- Dachform: Satteldach
- Lagerort: 63699 Kefenrod
- Profil: 288x123x9/4,5 mm
- Breite: 40,00 m
- Länge 5,00 m
- Binderabstand: 5,00 m
- Seitenhöhe: 4,00 m
- Schneelast: 0 kg/m²
- Dachplanen-Abspannung: Gurt-Abspannung
- Pfostenverbindung: Knotenblech
- Montagestoß (Holm) bei 20 m
- Verankerung: Erdnägel (Standard)
- Fußrohre: Ja
- Fräsung der Pfette f. Markise: Gleiter/Steckhaken

Verkleidung – CPL 015

- Ohne Beplanung

Zubehör – CPL 015

- Ohne Zubehör

Kontaktieren Sie uns

Art. Nr.	Modell/Bezeichnung	Anzahl	Preis pro Stück €
CPL-016	**LEICHTBAUHALLE Xanten 15x50 m SH 4,20 m**	**1 Stk.**	**59.000,00 €**

- Zeltmodell: Lagerhalle Xanten
- Dachform: Satteldach
- Lagerort: 63699 Kefenrod
- Profil: 334x122x4,5/8 mm
- Breite: 15,00 m
- Länge 50,00 m
- Binderabstand: 5,00 m
- Seitenhöhe: 4,20 m
- Schneelast Dach: 150 kg/m²
- Dachplanen-Abspannung: Druck-Abspannung
- Markisenabspannung: Abspannrohr
- Dach- und Seitenwindverbände: Stahldrahtseile
- Pfostenverbindung: Stielriegel
- Verankerung: Erdnägel
- Statik: Prüfbuch nach DIN EN 13782 mit erhöhter Schneelast

Verkleidung – CPL 016

- Dacheindeckung: Plane 1-schalig, weiß transluzent (gereinigt)
- 2 x Giebeldreieck, Plane 1-schalig, weiß transluzent (gereinigt)
- Wandverkleidung: Markise 1-schalig, weiß transluzent, ungeteilt (gereinigt)

Zubehör – CPL 016

- 1x Trapezschiebetor Giebel
- 1x Stahltür Giebel

Kontaktieren Sie uns

FASSADE UND DACHVERKLEIDUNG



HTS TENTIQ

FASSADE UND DACHVERKLEIDUNG

Art. Nr.	Modell/Bezeichnung	Anzahl	Preis pro Stück €
FAS-019	**ALU - FENSTER 1185x3770 mm, silber**	**8 Stk.**	**595,00 €**

- Bauteil: Fenster-Element
- Artikelnummer: 1000005251
- Breite: 1.185 mm
- Höhe: 3.770 mm
- Rahmen Material: Aluminium
- Rahmen Farbe: Silber (eloxiert)
- Füllung: VSG 8 mm
- Profil: 45 mm
- Variante: Unten/Links/Rechts Rohr 50x30

Kontaktieren Sie uns

Art. Nr.	Modell/Bezeichnung	Anzahl	Preis pro Stück €
FAS-020	**ALU - FENSTER 1172x2370 mm, weiß**	**2 Stk.**	**30,00 €**

- Bauteil: Fenster-Element
- Artikelnummer: FA.118.237.0100.96
- Breite: 1.172 mm
- Höhe: 2.370 mm
- Rahmen Material: Aluminium
- Rahmen Farbe: RAL 9016 – Verkehrsweiß (P)
- Füllung: VSG 6 mm
- Profil: 30 mm
- Variante: Ohne Alu-Rohr
- Inkl. Blende unten 34 cm, PVC 6 mm, weiß

Kontaktieren Sie uns

Art. Nr.	Modell/Bezeichnung	Anzahl	Preis pro Stück €
FAS-021	**ALU - FENSTER 2400x1010 mm, silber**	**4 Stk.**	**332,00 €**

- Bauteil: Avantgarde-Element
- Artikelnummer: FA.240.101.1000.70
- Breite: 2.400 mm
- Höhe: 1.010 mm
- Rahmen Material: Aluminium
- Rahmen Farbe: Silber (eloxiert)
- Füllung: VSG 6 mm
- Profil: H121 / H122 / H123
- Variante: Ohne Alu-Rohr



Kontaktieren Sie uns

Art. Nr.	Modell/Bezeichnung	Anzahl	Preis pro Stück €
FAS-022	**LICHTBAND-ELEMENT 4x1 m + Fensterbank**	**4 Stk.**	**475,00 €**

- Bauteil: Lichtband
- Artikelnummer: FA.400.100.003
- Breite: 4.000 mm
- Höhe: 1.000 mm
- Rahmen Material: Aluminium
- Rahmen: Keine Oberflächenbehandlung
- Füllung: Polycarbonat EV40-10
- Profil: 55x60/64 mm
- Inkl. Fensterbank: Fassade 40 mm/Ausladung 110 mm



Kontaktieren Sie uns

Art. Nr.	Modell/Bezeichnung	Anzahl	Preis pro Stück €
FAS-023	**LICHTBAND-ELEMENT 4x1 m + Fensterbank**	**4 Stk.**	**1.192,00 €**

- Bauteil: Lichtband
- Artikelnummer: FA.400.100.007
- Breite: 4.000 mm
- Höhe: 1.000 mm
- Rahmen Material: Aluminium
- Rahmen: Keine Oberflächenbehandlung
- Füllung: Polycarbonat EV40-10
- Profil: 55x60/64 mm
- Inkl. Fensterbank: Fassade 40 mm/Ausladung 110 mm (blau)



Kontaktieren Sie uns

Art. Nr.	Modell/Bezeichnung	Anzahl	Preis pro Stück €
FAS-024	**PVC-FENSTER 2000x1000 mm Dreh/Kipp**	**2 Stk.**	**65,00 €**

- Bauteil: Fenster-Element
- Artikelnummer: FK.200.100.0010.01
- Breite: 2.000 mm
- Höhe: 1.000 mm
- Rahmen Material: Kunststoff
- Rahmen Farbe: ähnlich RAL 9016 (weiß)
- Füllung: Iso-Glas VSG6 / LZR12 / VSG6
- Profil: 70 mm
- Variante: Unten 60x30 Dreh/Kipp, DIN L/R



Kontaktieren Sie uns

Art. Nr.	Modell/Bezeichnung	Anzahl	Preis pro Stück €
FAS-025	**ISO-DACHELEMENT 120 mm**	**32 Stk.**	**140,00 €**

- Bauteil: Iso-Dachelement
- Artikelnummer: ID120.05610.100.02
- Stärke (Gesamt/Kern): 120 mm/80 mm
- Länge: 5.610 mm
- Breite: 1.000 mm
- Farbe (innen): RAL 9002 (15µ)
- Farbe (außen): RAL 9002 (25µ)
- Sandwich-Form innen: Liniert
- Sandwich-Form außen: Trapez
- Füllung: PUR-Schaum
- Verschraubung: Sichtbar
- Schaumfreier Bereich: Nein
- Zustand: überlagert

Kontaktieren Sie uns

Art. Nr.	Modell/Bezeichnung	Anzahl	Preis pro Stück €
FAS-030	**KUNSTSTOFF-OBERLICHT 1185 x 590 mm**	**1 Stk.**	**75,00 €**

- Bauteil: Kunststoff-Oberlicht
- Artikelnummer: OK.118.059.0000.00
- Lagerort: 63699 Kefenrod
- Farbe: Weiß – ähnlich RAL 9010
- Maße: 1.185 x 590 mm
- Füllung: VSG 6 mm klar
- Profil: 70 mm
- Zustand: gebraucht
- Mit Alurohr 50x30 mm links/rechts



Kontaktieren Sie uns

Art. Nr.	Modell/Bezeichnung	Anzahl	Preis pro Stück €
FAS-031	**ALUMINIUM - OBERLICHT 1185 x 590 mm**	**3 Stk.**	**116,00 €**

- Bauteil: Aluminium-Oberlicht
- Artikelnummer: OA.118.059.0000.00
- Lagerort: 63699 Kefenrod
- Farbe: Verkehrsweiß RAL 9016
- Maße: 1.185 x 590 mm
- Füllung: VSG 6 mm klar
- Profil: 45 mm
- Mit Alurohr 50x30 mm links/rechts



Kontaktieren Sie uns

Art. Nr.	Modell/Bezeichnung	Anzahl	Preis pro Stück €
FAS-036	**Einflügelige Tür 108x214 cm**	**12 Stk.**	**499,00 €**

- Anschlagrichtung (von außen): DIN Links (Standard)
- Zerlegbar: Nein
- Material: Kunststoff
- Breite: 1.080 mm
- Höhe: 2.140 mm
- Blende unten (Trittschutz): ohne Blende (Trittschutz)
- Flügel- u. Rahmenfarbe: Weiß
- Füllung: PVC 24mm weiß
- Beschläge Einzelflügeltür: Geh.:I.Drücker / A.Drücker
- Anzahl der Türschließer: Ohne Türschließer
- Varianten: Links Alurohr 40x40x2/Oben Alurohr 60x40x2
  Rechts Alu U-Profil 50x50x3
  Unten Alu FL. 60x10





Art. Nr.	Modell/Bezeichnung	Anzahl	Preis pro Stück €
FAS-037	**PVC-Fenster Dreh/Kipp 800/1043 mm weiß**	**68 Stk.**	**149,00 €**

- Bauteil: Fenster-Element (Röder HTS)
- Material: Kunststoff
- Breite: 800 mm
- Höhe: 1.043 mm
- Rahmenfarbe: Weiß
- Blende unten (Trittschutz): ohne Blende (Trittschutz)
- Füllung: Isolierglas 2x VSG 6mm
- Blende oben: ohne Blende
- Profil: 70mm
- Variante: Links/Unten/Rechts Alu U50x50x3
  Oben Alu RRO60x40x2
  Dreh-Kipp, DIN L





Kontaktieren Sie uns

Art. Nr.	Modell/Bezeichnung	Anzahl	Preis pro Stück €
FAS-038	**PVC-Fenster 920x1095 mm**	**1.477 Stk.**	**25,00 €**

- Bauteil: Fenster-Element (Röder HTS)
- Fenster aus Kunststoff (PVC)
- Farbe: Weiß
- Glas: VSG 6mm Sicherheitsglas Klar
- Breite: 0,92m
- Höhe: 1,095m
- Ausfertigung für 60mm Sandwich Einbau
- Zustand: gebraucht mit Kratzern und Verschmutzungen





Kontaktieren Sie uns

ZUBEHÖR



HTS
TENTIQ

ZUBEHÖR

Art. Nr.	Modell/Bezeichnung	Anzahl	Preis pro Stück €
ACC-006	**PFOSTEN KOMPLETT für GZ 30 m, SH 3 m**	**28 Stk.**	**355,00 €**

- Bauteil: Pfosten
- Artikelnummer: 003.02940.114
- Zeltmodell: Großzelt Röder HTS
- Material: Aluminium (EN AW-6005A T6) eloxiert
- Farbe: Nicht lackiert / gepulvert
- Abmaße: 252x120x6/4mm
- Seitenhöhe: 3,00 m
- Länge (Aluminium): 2.940 mm
- Abspannung: Gurtabspannung
- Traufverbinder: Knotenblech
- Inkl. Anschluss f. Eckstrebe (ST.3005.070.001)
- Inkl. Anschluss f. Quertraverse



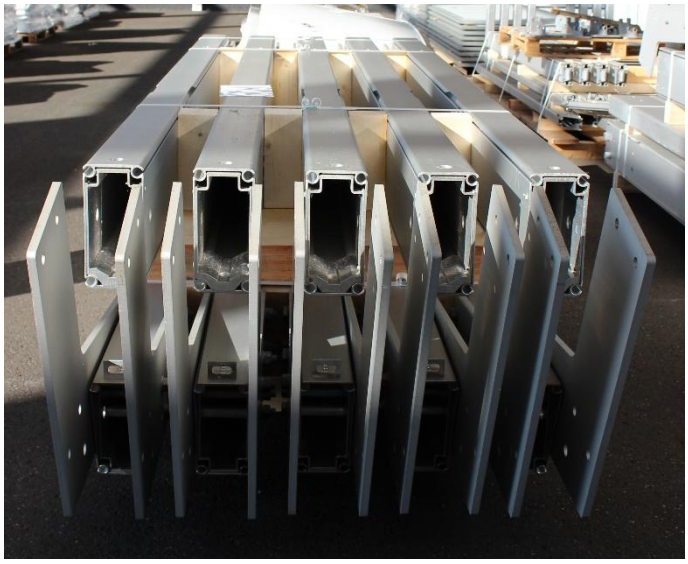

Kontaktieren Sie uns

Art. Nr.	Modell/Bezeichnung	Anzahl	Preis pro Stück €
ACC-009	**OBERTÜRSCHLIEßER für PVC-Tür**	**23 Stk.**	**51,00 €**

- Bauteil: Zubehörteile für PVC-Türen
- Artikelnummer: 1000005850
  Inkl. Schraube für Türschließer
  Inkl. Endkappe für Türschließer



Kontaktieren Sie uns

Art. Nr.	Modell/Bezeichnung	Anzahl	Preis pro Stück €
ACC-015	**ROLLTOR 2000x2500 mm isoliert, links**	**1 Stk.**	**290,00 €**

- Bauteil: Rolltor
- Artikelnummer: ROTO.200.250.002.L
- Material: Stahl
- Breite: 2.000 mm
- Höhe: 2.500 mm
- Isolierung: Ja
- Farbe: Panzer innen/außen
- Schutzlack: transparent
- Motor: 400 Volt
- Motor-Position: Links (von innen)
- Bodendichtung: Ja



Kontaktieren Sie uns

Art. Nr.	Modell/Bezeichnung	Anzahl	Preis pro Stück €
ACC-016	**ROLLTOR 3000x3500 mm isoliert, rechts**	**1 Stk.**	**855,00 €**

- Bauteil: Rolltor
- Artikelnummer: ROTO.300.350.002.R
- Material: Stahl
- Breite: 3.000 mm
- Höhe: 3.500 mm
- Isolierung: Ja
- Farbe: Panzer innen/außen
- Schutzlack: transparent
- Motor: 400 Volt
- Motor-Position: Rechts (von innen)
- Bodendichtung: Ja



Art. Nr.	Modell/Bezeichnung	Anzahl	Preis pro Stück €
ACC-017	**ROLLTOR 3500x3500 mm isoliert, rechts**	**2 Stk.**	**425,00 €**

- Bauteil: Rolltor
- Artikelnummer: ROTO.350.350.002.R
- Material: Stahl
- Breite: 3.500 mm
- Höhe: 3.500 mm
- Isolierung: Ja
- Farbe: Panzer innen/außen
- Schutzlack: transparent
- Motor: 400 Volt
- Motor-Position: Rechts (von innen)
- Bodendichtung: Ja



Kontaktieren Sie uns

Art. Nr.	Modell/Bezeichnung	Anzahl	Preis pro Stück €
ACC-024	**ALUMINIUM VORDACH 2400x1070 mm**	**4 Stk.**	**856,00 €**

- Bauteil: Vordach
- Artikelnummer: VO.240.100.02-9016
- Dachfläche Material: Aluminium (EN AW-5005 H24/34)
- Oberfläche: Pulverbeschichtet
- Farbe: RAL 9016 - Verkehrsweiß
- Breite: 2.400 mm
- Tiefe: 1.070 mm
- Höhe: 200 mm



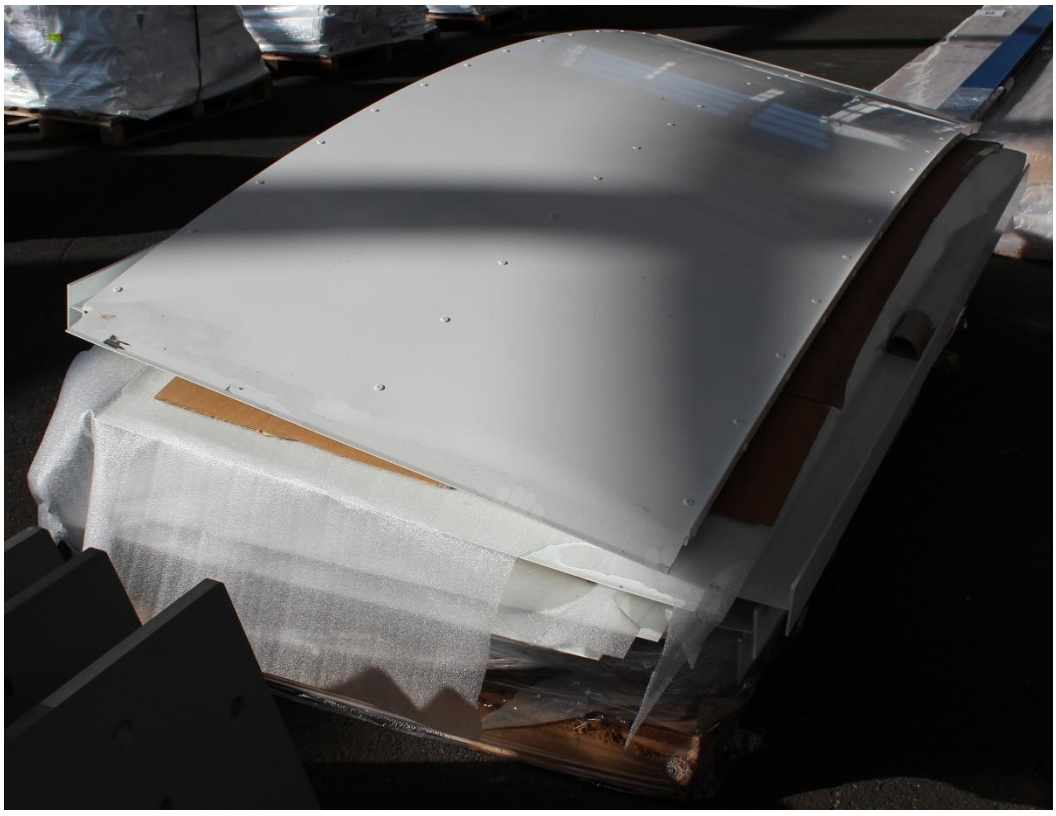

Kontaktieren Sie uns

Art. Nr.	Modell/Bezeichnung	Anzahl	Preis pro Stück €
ACC-034	**Aluminium Trussystem silber**	**1 Stk.**	**1.800,00 €**

- Aluminium Trussystem silber
- gekauft wie gesehen



Kontaktieren Sie uns

Art. Nr.	Modell/Bezeichnung	Anzahl	Set Preis €
ACC-037	**Container Set (2x20 Fuß) High-Cube Fanshop**	**1 Set**	**6.500,00 €**

- jeweils 1 Stück 20 Fuß Container High Cube
- Fanshop 1+2 mit Thekeneinbauten und Glasfront (LxBxH) ca. 6,06 x 2,44 x 2,89 m
- gekauft wie gesehen
- nur im Set gemeinsam abzugeben



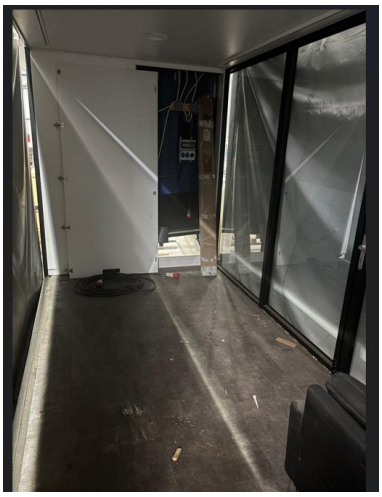


Kontaktieren Sie uns

HTS TENTIQ GmbH
Hinter der Schlagmühle 1
63699 Kefenrod

T +49 60 49 - 95 10 0
verkauf@hts-tentiq.com
www.hts-tentiq.com

HTS
TENTIQ